

# BERITA RESMI STATISTIK

No. 03/01/15/Th. XX, 05 Januari 2026

---



## Perkembangan Ekspor dan Impor Provinsi Jambi November 2025

- Nilai Ekspor Asal Provinsi Jambi sebesar US\$152,49 Juta
  - Nilai Impor sebesar US\$6,86 Juta
-



## A Perkembangan Ekspor

- Nilai ekspor asal Provinsi Jambi pada bulan November 2025 turun sebesar 5,48 persen dibandingkan bulan sebelumnya yaitu dari US\$161,33 juta pada bulan Oktober 2025 menjadi US\$152,49 juta pada bulan November 2025.
- Lima negara tujuan ekspor terbesar pada bulan November 2025 adalah Singapura, Thailand, Jepang, Cina, dan Malaysia.
- Sampai dengan bulan November 2025, kelompok pertambangan memberikan kontribusi terbesar terhadap total ekspor di Provinsi Jambi, yaitu sebesar 46,73 persen, diikuti kelompok industri sebesar 45,25 persen, dan kelompok pertanian sebesar 8,01 persen.

## 1 Ekspor Provinsi Jambi

Nilai ekspor asal Provinsi Jambi pada bulan November 2025 turun 5,48 persen dibanding bulan Oktober 2025, yaitu dari US\$161,33 juta menjadi US\$152,49 juta. Penyebab utama turunnya nilai ekspor Provinsi Jambi bulan November 2025 adalah turunnya ekspor pada komoditi pinang, komoditi kopi, teh, dan rempah, komoditi minyak nabati, serta komoditi karet dan olahannya.

Nilai ekspor sampai bulan November 2025 yaitu sebesar US\$1.890,10 juta, lebih rendah dibandingkan dengan periode yang sama pada tahun 2024, yaitu turun sebesar 11,00 persen.

Kontribusi terbesar terhadap total ekspor di Provinsi Jambi adalah ekspor kelompok pertambangan yaitu sebesar 46,73 persen, diikuti kelompok industri sebesar 45,25 persen, dan kelompok pertanian sebesar 8,01 persen. Bila dirinci menurut komoditi, kelompok industri didominasi oleh minyak nabati yang memberikan kontribusi mencapai 18,75 persen. Penyumbang kontribusi terbesar dari kelompok pertambangan yaitu minyak dan gas yang mencapai 44,26 persen. Sedangkan dari kelompok pertanian, komoditi pinang memiliki sumbangan 5,79 persen.

**Tabel 1** Perkembangan Nilai Ekspor Provinsi Jambi Menurut Kelompok Komoditi, November 2025

Kelompok Komoditi	Nilai FOB (US\$)						
	Oktober 2025	November 2025	% Perubahan Nov'25 thd Okt'25	Januari–November			% Peran 2025
				2024	2025	% Perubahan	
(1)	(2)	(3)	(4)	(5)	(6)	(7)	(8)
<b>Pertanian</b>	<b>17.405.048,17</b>	<b>12.756.616,48</b>	<b>-26,71</b>	<b>78.898.928,39</b>	<b>151.473.324,79</b>	<b>91,98</b>	<b>8,01</b>
1. Ikan dan Udang	-	-	-	252,00	1.101,23	337,00	~0
2. Pinang	12.624.151,74	9.071.821,50	-28,14	40.789.060,31	109.343.477,70	168,07	5,79
3. Kopi, Teh, rempah-rempah	1.418.562,05	1.378.059,99	-2,86	17.401.505,10	16.140.349,42	-7,25	0,85
4. Lainnya	3.362.334,37	2.306.734,98	-31,39	20.708.110,98	25.988.396,45	25,50	1,37
<b>Industri</b>	<b>83.238.853,48</b>	<b>61.857.946,40</b>	<b>-25,69</b>	<b>696.721.838,83</b>	<b>855.295.468,72</b>	<b>22,76</b>	<b>45,25</b>
1. Minyak Nabati	41.833.231,81	24.079.429,83	-42,44	259.639.015,71	354.459.045,36	36,52	18,75
2. Karet & Olahannya	29.314.709,98	22.750.095,45	-22,39	308.481.734,62	334.126.383,28	8,31	17,68
3. Kayu Lapis & Olahan Lainnya	1.842.679,60	2.554.622,55	38,64	26.850.060,06	24.110.410,75	-10,20	1,28
4. Arang	-	-	-	164.280,20	3.096,00	-98,12	~0
5. Pulp dan Kertas	4.986.910,40	6.235.325,38	25,03	79.963.636,97	104.430.001,13	30,60	5,53
6. Lainnya	5.261.321,68	6.238.473,19	18,57	21.623.111,27	38.166.532,18	76,51	2,02
<b>Pertambangan</b>	<b>60.689.858,62</b>	<b>77.874.046,93</b>	<b>28,31</b>	<b>1.348.076.973,01</b>	<b>883.326.523,81</b>	<b>-34,48</b>	<b>46,73</b>
1. Migas	58.768.085,24	73.086.044,02	24,36	1.256.906.042,17	836.609.335,87	-33,44	44,26
2. Pertambangan Lainnya	1.921.773,38	4.788.002,91	149,15	91.170.930,84	46.717.187,94	-48,76	2,47
a. Batu bara	1.921.773,38	4.788.002,91	149,15	91.170.930,84	46.717.187,94	-48,76	2,47
b. Lainnya	-	-	-	-	-	-	-
<b>Total Ekspor Asal Jambi</b>	<b>161.333.760,26</b>	<b>152.488.609,81</b>	<b>-5,48</b>	<b>2.123.697.740,22</b>	<b>1.890.095.317,32</b>	<b>-11,00</b>	<b>100,00</b>

Catatan:

~0: Data sangat kecil/mendekati 0

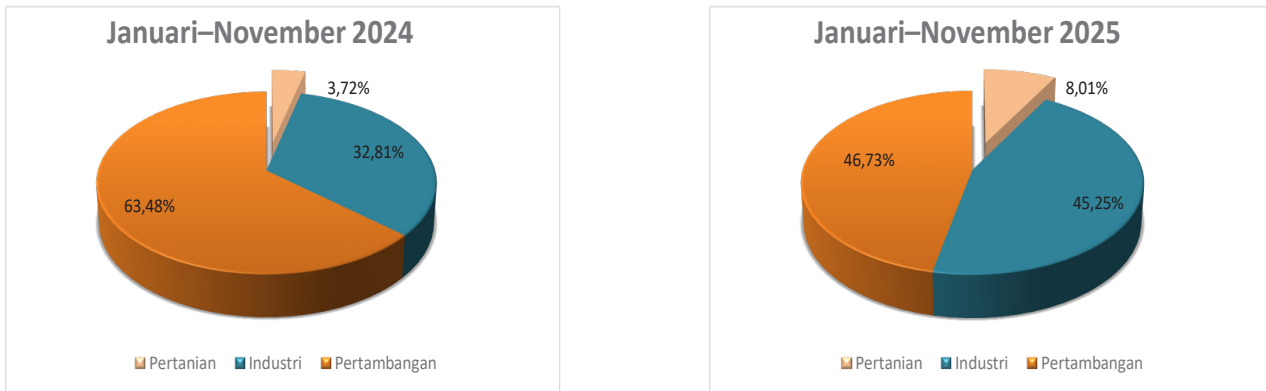

**Gambar 1 Struktur Nilai Ekspor Menurut Kelompok Komoditi di Provinsi Jambi, Januari–November 2024 dan Januari–November 2025**

### 1.1 Ekspor Menurut Kelompok Komoditi di Provinsi Jambi

#### • Pertanian

Nilai ekspor kelompok pertanian bulan November 2025 sebesar US\$12,76 juta, turun sebesar 26,71 persen dibanding bulan Oktober 2025. Hal ini dipengaruhi oleh turunnya nilai ekspor komoditi pinang serta komoditi kopi, teh, dan rempah (kopi, teh hitam, dan kayu manis)

Ekspor kelompok pertanian sampai dengan bulan November 2025 naik sebesar 91,98 persen dibandingkan pada periode yang sama pada tahun 2024. Kenaikan ini dikarenakan naiknya nilai ekspor terutama pada komoditi ikan dan udang serta komoditi pinang.

#### • Industri

Kelompok industri turun sebesar 25,69 persen dari US\$83,24 juta pada bulan Oktober 2025 menjadi US\$61,86 juta pada bulan November 2025. Penurunan terjadi pada nilai ekspor komoditi minyak nabati (kopra, cangkang inti sawit, dll) serta komoditi karet dan olahannya (TSNR10, TSNR20, TSNRCV, dll).

Ekspor kelompok industri sampai dengan bulan November 2025 dibandingkan dengan periode yang sama tahun sebelumnya naik sebesar 22,76 persen.

#### • Pertambangan

Nilai ekspor kelompok pertambangan bulan November 2025 naik sebesar 28,31 persen dari bulan sebelumnya yaitu dari US\$60,69 juta pada bulan Oktober 2025 menjadi US\$77,87 juta pada bulan November 2025. Kenaikan terjadi pada nilai ekspor komoditi migas (gas alam dan minyak bumi mentah) dan komoditi batu bara.

Nilai ekspor kelompok pertambangan sampai dengan bulan November 2025 dibandingkan dengan periode yang sama tahun sebelumnya turun sebesar 34,48 persen. Hal ini dipengaruhi oleh turunnya nilai ekspor komoditi migas serta komoditi batu bara.

## Januari–November 2025

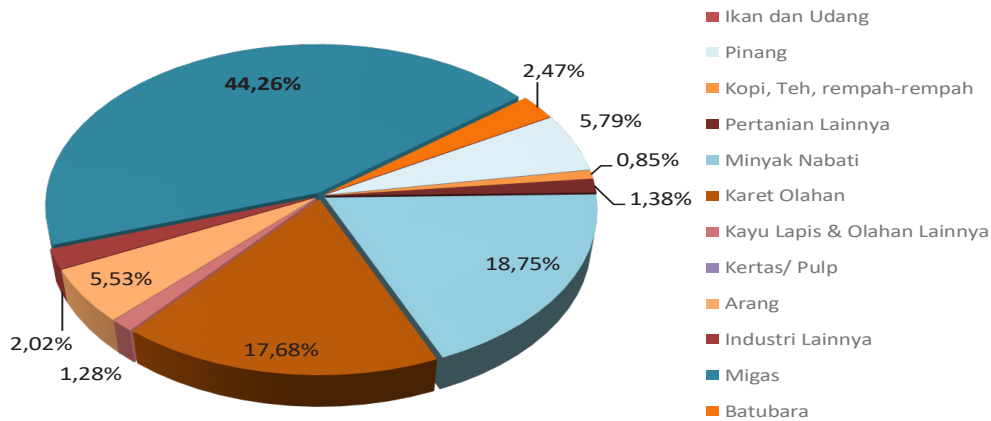

**Gambar 2** Distribusi Persentase Ekspor Provinsi Jambi Menurut Komoditi, Januari–November 2025

**Tabel 2** Perkembangan Nilai Ekspor Provinsi Jambi Menurut Negara Tujuan Utama, November 2025

Negara Tujuan Utama	Nilai FOB (US\$)						
	Oktober 2025	November 2025	% Perubahan Nov'25 thd Okt'25	Januari–November			% Peran 2025
				2024	2025	% Perubahan	
(1)	(2)	(3)	(4)	(5)	(6)	(7)	(8)
<b>Asean</b>							
1. Singapura	58.826.658,24	47.907.751,16	-18,56	945.451.506,10	686.893.032,56	-27,35	36,34
2. Malaysia	26.062.251,45	7.008.447,90	-73,11	109.404.976,33	214.095.657,50	95,69	11,33
3. Thailand	1.618.536,52	27.832.564,09	> 500	319.162.788,10	169.639.084,95	-46,85	8,98
Asean Lainnya	5.340.838,92	8.165.493,65	52,89	47.774.053,43	60.844.803,92	27,36	3,22
<b>Uni Eropa</b>							
4. Jerman	49.940,71	377.290,65	> 500	7.218.673,44	3.413.552,77	-52,71	0,18
5. Perancis	-	69.133,48	-	1.130.560,24	531.513,49	-52,99	0,03
6. Inggris	37.102,30	156.781,10	322,56	853.711,24	505.505,65	-40,79	0,03
Uni Eropa Lainnya	5.580.876,49	5.446.772,87	-2,40	31.418.445,49	51.724.543,11	64,63	2,74
<b>Negara Utama Lain</b>							
7. Cina	12.544.805,07	9.394.715,72	-25,11	97.687.888,07	104.465.992,90	6,94	5,53
8. Jepang	20.793.471,04	20.585.941,06	-1,00	243.202.433,72	236.906.032,21	-2,59	12,53
9. Amerika Serikat	7.547.400,75	4.136.722,39	-45,19	106.011.320,47	93.030.325,50	-12,24	4,92
10. India	2.977.302,63	4.211.434,38	41,45	68.484.089,74	60.411.115,78	-11,79	3,20
11. Australia	156,00	-	-100,00	127.471,14	103.157,41	-19,07	0,01
12. Korea Selatan	886.847,28	1.128.796,77	27,28	13.390.078,61	11.179.304,59	-16,51	0,59
13. Taiwan	1.472.231,51	1.374.635,65	-6,63	14.507.745,51	17.563.619,90	21,06	0,93
<b>Total Ekspor Asal Jambi</b>	<b>161.333.760,26</b>	<b>152.488.609,81</b>	<b>-5,48</b>	<b>2.123.697.740,22</b>	<b>1.890.095.317,32</b>	<b>-11,00</b>	<b>100,00</b>

## 1.2 Ekspor Menurut Negara Tujuan

Secara umum nilai ekspor asal Provinsi Jambi pada bulan November 2025 ke beberapa negara utama mengalami penurunan. Ekspor Provinsi Jambi yang mengalami penurunan adalah ke Singapura, Malaysia, Cina, Jepang, Amerika Serikat, Australia, dan Taiwan. Sedangkan pergerakan naiknya nilai ekspor dapat diamati ke negara Thailand, Jerman, Inggris, India, serta Korea Selatan.

Sampai dengan bulan November 2025 dibanding periode yang sama tahun sebelumnya, menunjukkan bahwa secara umum transaksi ekspor mengalami penurunan. Namun demikian, ada beberapa transaksi ekspor ke berbagai negara yang mengalami kenaikan. Kenaikan terjadi pada ekspor ke Malaysia, Cina, dan Taiwan.

**Tabel 3 Perkembangan Nilai Ekspor Provinsi Jambi Menurut Komoditi dan Negara Tujuan Utama, November 2025**

Negara Tujuan Utama	Nilai FOB (US\$)						% Peran 2025
	Oktober 2025	November 2025	% Perubahan Nov'25 thd Okt'25	Januari–November			
				2024	2025	% Perubahan	
(1)	(2)	(3)	(4)	(5)	(6)	(7)	(8)
<b>Migas</b>	58.768.085,24	73.086.044,02	24,36	1.256.906.042,17	836.609.335,87	-33,44	44,26
Singapura	58.768.085,24	47.864.773,06	-18,55	945.257.380,78	686.640.592,55	-27,36	36,33
Thailand	-	25.221.270,96	-	296.422.026,75	149.968.743,32	-49,41	7,93
Lainnya	-	-	-	15.226.634,64	-	-100,00	-
<b>Minyak nabati</b>	41.833.231,81	24.079.429,83	-42,44	259.639.015,71	354.459.045,36	36,52	18,75
Jepang	10.685.193,99	11.691.153,04	9,41	113.408.102,93	123.520.455,12	8,92	6,54
Malaysia	23.024.714,25	5.346.921,00	-76,78	75.124.240,56	183.555.686,92	144,34	9,71
Thailand	-	1.614.618,07	-	10.807.844,89	7.263.161,31	-32,80	0,38
Lainnya	8.123.323,57	5.426.737,72	-33,20	60.298.827,33	40.119.742,01	-33,47	2,12
<b>Karet dan olahannya</b>	29.314.709,98	22.750.095,45	-22,39	308.481.734,62	334.126.383,28	8,31	17,68
Jepang	9.967.163,78	8.697.070,62	-12,74	121.154.384,01	107.352.563,80	-11,39	5,68
Cina	10.580.084,34	6.810.548,62	-35,63	27.251.883,28	67.026.395,52	145,95	3,55
Amerika Serikat	5.426.061,51	2.518.879,65	-53,58	75.848.738,26	65.677.338,88	-13,41	3,47
Lainnya	3.341.400,35	4.723.596,56	41,37	84.226.729,07	94.070.085,08	11,69	4,98
<b>Total 3 Komoditi</b>	129.916.027,03	119.915.569,30	-7,70	1.825.026.792,49	1.525.194.764,51	-16,43	
<b>Total Ekspor Asal Jambi</b>	161.333.760,26	152.488.609,81	-5,48	2.123.697.740,22	1.890.095.317,32	-11,00	100,00

Tabel 3 menunjukkan perkembangan ekspor tiga komoditi utama pada bulan November 2025, yaitu komoditi migas, komoditi minyak nabati, serta komoditi karet dan olahannya. Ekspor terbesar adalah komoditi migas yang pada bulan ini diekspor ke Singapura dan Thailand. Komoditi minyak nabati terbanyak diekspor ke Jepang, Malaysia, dan Thailand. Komoditi karet dan olahannya terbanyak diekspor ke Jepang, Cina, serta Amerika Serikat.

**Tabel 4 Perkembangan Nilai Ekspor Provinsi Jambi Menurut Negara tujuan Utama dan Komoditi, November 2025**

Komoditi Utama	Nilai FOB (US\$)						
	Oktober 2025	November 2025	% Perubahan Nov'25 thd Okt'25	Januari–November			% Peran 2025
				2024	2025	% Perubahan	
(1)	(2)	(3)	(4)	(5)	(6)	(7)	(8)
<b>Singapura</b>	58.826.658,24	47.907.751,16	-18,56	945.451.506,10	686.893.032,56	-27,35	36,34
Migas	58.768.085,24	47.864.773,06	-18,55	945.257.380,78	686.640.592,55	-27,36	36,33
Kayu lapis	-	33.206,90	-	7.285,38	33.208,19	355,82	~0
Kopi, teh, dan rempah	58.543,00	9.771,20	-83,31	-	188.341,80	-	0,01
Lainnya	30,00	-	-100,00	186.839,94	30.890,02	-83,47	~0
<b>Thailand</b>	1.618.536,52	27.832.564,09	1.619,61	319.162.788,10	169.639.084,95	-46,85	8,98
Migas	-	25.221.270,96	-	296.422.026,75	149.968.743,32	-49,41	7,93
Minyak nabati	-	1.614.618,07	-	10.807.844,89	7.263.161,31	-32,80	0,38
Pinang	1.529.832,52	548.600,00	-64,14	1.326.382,00	11.409.520,12	760,20	0,60
Lainnya	88.704,00	448.075,06	405,14	10.606.534,46	997.660,19	-90,59	0,05
<b>Jepang</b>	20.793.471,04	20.585.941,06	-1,00	243.202.433,72	236.906.032,21	-2,59	12,53
Minyak nabati	10.685.193,99	11.691.153,04	9,41	113.408.102,93	123.520.455,12	8,92	6,54
Karet dan olahannya	9.967.163,78	8.697.070,62	-12,74	121.154.384,01	107.352.563,80	-11,39	5,68
Kayu lapis	141.113,27	197.654,40	40,07	8.377.949,78	6.032.215,98	-28,00	0,32
Lainnya	-	63,00	-	261.996,99	797,31	-99,70	~0
<b>Total 3 Negara</b>	81.238.665,80	96.326.256,31	18,57	1.507.816.727,91	1.093.438.149,72	-27,48	
<b>Total Ekspor Asal Jambi</b>	161.333.760,26	152.488.609,81	-5,48	2.123.697.740,22	1.890.095.317,32	-11,00	100,00

Catatan:

~0: Data sangat kecil/mendekati 0

Tabel 4 menunjukkan ekspor Provinsi Jambi ke tiga negara utama berdasarkan komoditi yang diekspor pada bulan November 2025. Jumlah ekspor ke tiga negara mencapai 63,17 persen dari total ekspor. Ekspor terbesar adalah ke negara Singapura sebesar 31,42 persen dengan komoditi utama yaitu komoditi migas (gas alam), komoditi kayu lapis, dan komoditi kopi, teh, dan rempah (teh hitam). Selanjutnya adalah ekspor ke Thailand sebesar 18,25 persen dengan komoditi utama adalah komoditi migas (minyak bumi mentah), komoditi minyak nabati (cangkang inti sawit), dan komoditi pinang. Sedangkan komoditi terbesar yang diekspor ke Jepang adalah komoditi minyak nabati (cangkang inti sawit), komoditi karet dan olahannya (TSNR10 dan TSNR20), serta komoditi kayu lapis.

### 1.3 Ekspor Menurut Pelabuhan

Kegiatan ekspor Provinsi Jambi dilakukan melalui pelabuhan di Jambi dan pelabuhan di luar Jambi. Kegiatan ekspor pada bulan November 2025 melalui pelabuhan di Jambi sebesar US\$82,41 juta dengan rincian komoditi asal Jambi US\$81,44 juta dan komoditi yang berasal dari luar Jambi sebesar US\$0,98 juta. Sedangkan ekspor Provinsi Jambi yang melewati pelabuhan di luar Jambi mencapai US\$71,05 juta.

Total ekspor asal Provinsi Jambi sampai dengan bulan November 2025 yang melalui pelabuhan di Jambi sebesar 48,89 persen dan yang melalui pelabuhan luar Jambi sebesar 51,11 persen.

**Tabel 5** Perkembangan Nilai Ekspor Provinsi Jambi Menurut Pelabuhan, November 2025

Pelabuhan	Nilai FOB (US\$)					
	Oktober 2025	November 2025	% Perubahan Nov'25 thd Okt'25	Januari–November		
				2024	2025	% Perubahan
(1)	(2)	(3)	(4)	(5)	(6)	(7)
<b>1. Pelabuhan Jambi</b>	<b>76.035.006,67</b>	<b>82.411.234,69</b>	<b>8,39</b>	<b>1.116.684.631,84</b>	<b>939.484.269,24</b>	<b>-15,87</b>
- Komoditi Asal Jambi	74.979.172,69	81.435.436,48	8,61	1.046.010.450,29	924.026.922,95	-11,66
- Komoditi dari Luar Jambi	1.055.833,98	975.798,21	-7,58	70.674.181,55	15.457.346,29	-78,13
<b>2. Pel.Luar Jambi</b>	<b>86.354.587,57</b>	<b>71.053.173,32</b>	<b>-17,72</b>	<b>1.077.687.289,93</b>	<b>966.068.394,37</b>	<b>-10,36</b>
<b>Total Ekspor Asal Jambi</b>	<b>161.333.760,26</b>	<b>152.488.609,81</b>	<b>-5,48</b>	<b>2.123.697.740,22</b>	<b>1.890.095.317,32</b>	<b>-11,00</b>

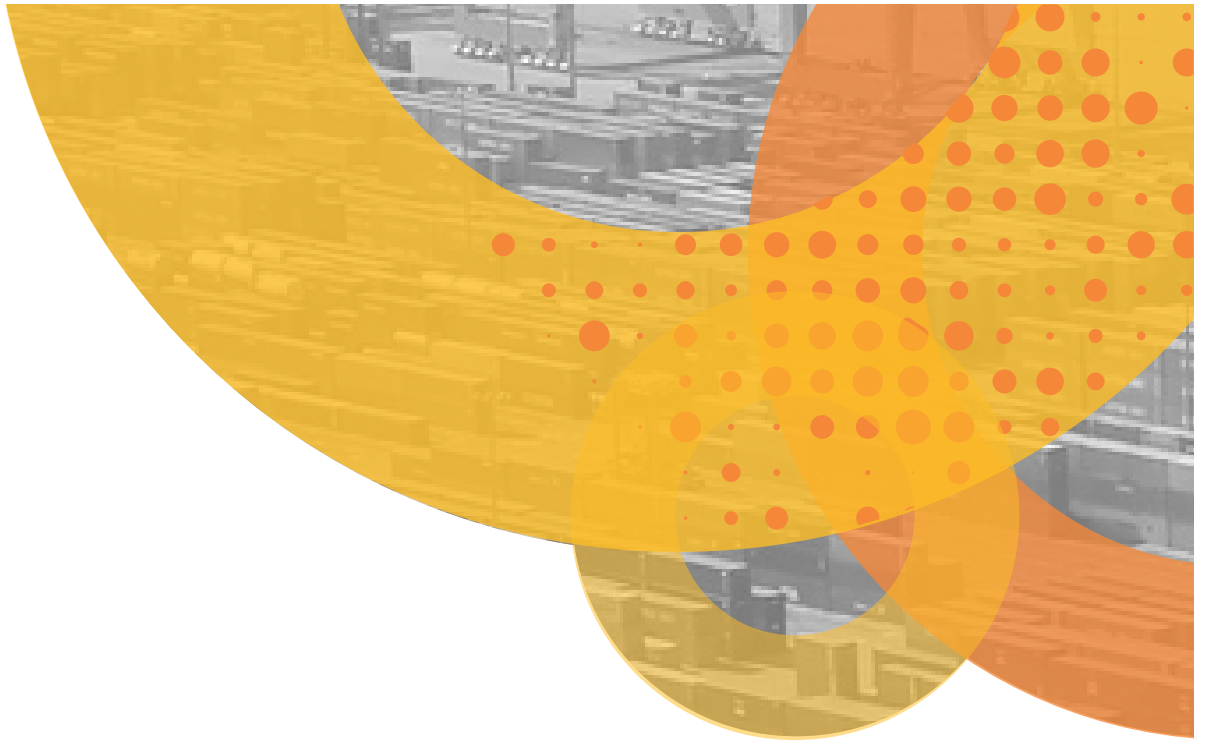

---

## B Perkembangan Impor

- Nilai impor Provinsi Jambi November 2025 turun sebesar 62,27 persen dibanding bulan sebelumnya, yaitu dari US\$18,19 juta pada bulan Oktober 2025 menjadi US\$6,86 juta pada bulan November 2025.
- Lima negara dengan transaksi Impor terbesar pada bulan November 2025 adalah dari negara Cina, Singapura, Perancis, Finlandia, dan Australia.
- Sampai dengan bulan November 2025 kelompok komoditi mesin dan alat angkutan memiliki kontribusi terbesar terhadap total Impor di Jambi yaitu sebesar 48,62 persen, diikuti kelompok komoditi hasil industri dan lainnya sebesar 41,97 persen, serta kelompok komoditi bahan kimia dan sejenisnya sebesar 7,90 persen.

## 1 Impor Menurut Negara Asal

Tabel 6 memperlihatkan perkembangan nilai impor Provinsi Jambi bulan November 2025 dari negara-negara pengimpor utama. Ada sembilan transaksi impor pada bulan November 2025 berasal dari negara Cina, Singapura, Perancis, Finlandia, Australia, Kanada, Malaysia, Taiwan, dan Jerman. Transaksi impor terbesar sampai dengan bulan November 2025 adalah dari negara Cina yang mencapai 40,04 persen disusul dari Kanada yaitu sebesar 26,06 persen, serta dari Singapura sebesar 11,50 persen.

**Tabel 6** Perkembangan Nilai Impor Provinsi Jambi Menurut Negara Asal Utama, November 2025

Negara Asal	Nilai CIF (US\$)						% Peran 2025
	Oktober 2025	November 2025	% Perubahan Nov'25 thd Okt'25	Januari–November			
				2024	2025	% Perubahan	
(1)	(2)	(3)	(4)	(5)	(6)	(7)	(8)
1. Cina	9.753.033,69	3.138.602,19	-67,82	13.812.037,00	28.289.375,94	104,82	40,04
2. Singapura	709.632,00	1.031.175,37	45,31	11.205.809,00	8.124.595,57	-27,50	11,50
3. Perancis	380.895,95	756.931,68	98,72	1.693.664,00	1.137.827,63	-32,82	1,61
4. Finlandia	433.131,79	739.988,94	70,85	1.171.967,00	1.689.360,73	44,15	2,39
5. Australia	22.735,47	388.263,70	> 500	1.163.417,00	1.459.235,69	25,43	2,07
6. Kanada	2.806.612,95	366.001,17	-86,96	11.208.896,00	18.412.435,02	64,27	26,06
7. Malaysia	1.147.110,10	333.867,31	-70,89	1.999.233,00	5.543.732,85	177,29	7,85
8. Taiwan	-	93.441,60	-	691.740,00	494.263,60	-28,55	0,70
9. Jerman	-	15.154,26	-	500.186,00	166.705,82	-66,67	0,24
<b>Total 9 Negara</b>	<b>15.253.151,96</b>	<b>6.863.426,22</b>	<b>-55,00</b>	<b>43.446.949,00</b>	<b>65.317.532,85</b>	<b>50,34</b>	<b>92,45</b>
<b>Negara Lainnya</b>	<b>2.935.592,91</b>	<b>-</b>	<b>-100,00</b>	<b>2.322.361,00</b>	<b>5.333.447,71</b>	<b>129,66</b>	<b>7,55</b>
<b>Total Impor</b>	<b>18.188.744,87</b>	<b>6.863.426,22</b>	<b>-62,27</b>	<b>45.769.310,00</b>	<b>70.650.980,56</b>	<b>54,36</b>	<b>100,00</b>

## 2 Impor Menurut Kelompok Komoditi

Impor Provinsi Jambi melalui tiga pelabuhan laut utama di Jambi yaitu: Pelabuhan Talang Duku Jambi, Pelabuhan Muara Sabak, Pelabuhan Kuala Tungkal, serta pelabuhan udara Bandara Sultan Thaha. Nilai impor bulan November 2025 sebesar US\$6,86 juta, turun 62,27 persen dibanding bulan sebelumnya. Penurunan impor ini dipicu oleh turunnya nilai impor pada kelompok komoditi makanan dan sejenisnya, kelompok komoditi mesin dan alat angkutan, serta kelompok komoditi hasil industri dan lainnya.

Bila dilihat perannya sampai dengan bulan November 2025, impor kelompok komoditi mesin dan alat angkutan memberikan kontribusi sebesar 48,62 persen dari total impor, diikuti kelompok komoditi hasil industri dan lainnya sebesar 41,97 persen, dan kelompok komoditi bahan kimia dan sejenisnya sebesar 7,90 persen. Sedangkan untuk kelompok komoditi karet dan sejenisnya serta kelompok komoditi makanan dan sejenisnya masing-masing hanya berperan sebesar 0,62 persen serta 0,89 persen.

**Tabel 7** Perkembangan Nilai Impor Provinsi Jambi Menurut Kelompok Komoditi, November 2025

Kelompok Komoditi	Nilai CIF (US\$)						% Peran 2025
	Oktober 2025	November 2025	% Perubahan Nov'25 thd Okt'25	Januari–November		% Perubahan	
	(2)	(3)	(4)	2024	2025	(7)	
(1)	(2)	(3)	(4)	(5)	(6)	(7)	(8)
1. Makanan dan sejenisnya	145.800,00	-	-100,00	881.166,00	626.932,00	-28,85	0,89
2. Bahan kimia dan sejenisnya	487.477,33	1.460.591,07	199,62	9.413.918,00	5.582.111,99	-40,70	7,90
3. Karet dan sejenisnya	66.444,00	209.218,80	214,88	283.925,00	439.275,50	54,72	0,62
4. Mesin dan alat angkutan	11.702.973,69	2.885.549,21	-75,34	17.438.953,00	34.350.739,04	96,98	48,62
5. Hasil industri dan lainnya	5.786.049,86	2.308.067,14	-60,11	17.751.348,00	29.651.922,04	67,04	41,97
<b>Total</b>	<b>18.188.744,87</b>	<b>6.863.426,22</b>	<b>-62,27</b>	<b>45.769.310,00</b>	<b>70.650.980,56</b>	<b>54,36</b>	<b>100,00</b>

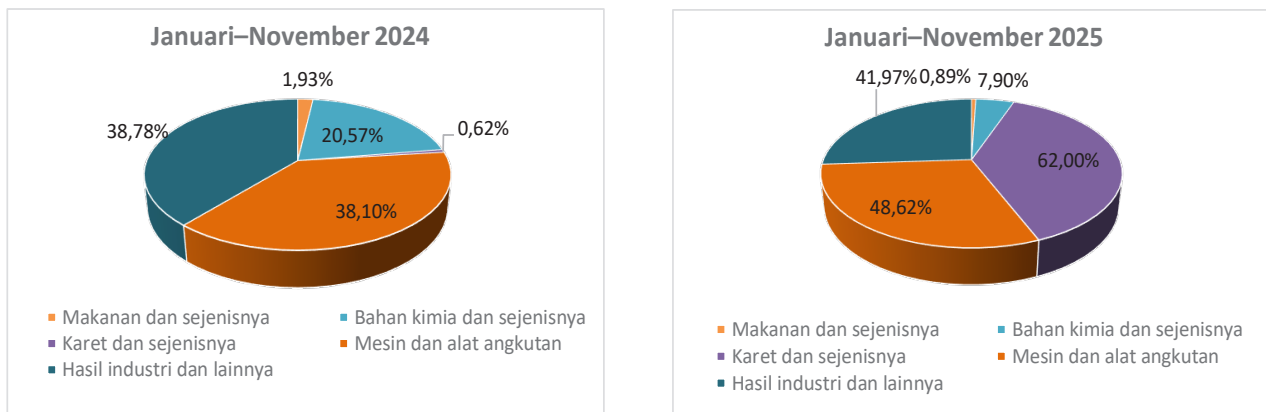

**Gambar 3 Peranan Nilai Impor Menurut Kelompok Komoditi di Provinsi Jambi, Januari–November 2024 dan Januari–November 2025**

Sampai dengan bulan November 2025 jika dibandingkan dengan periode yang sama pada tahun sebelumnya, menunjukkan bahwa transaksi impor secara umum mengalami kenaikan. Kenaikan tertinggi dialami oleh impor kelompok mesin dan alat angkutan yaitu sebesar 96,98 persen diikuti kelompok komoditi hasil industri dan lainnya yang naik sebesar 67,05 persen, serta kelompok komoditi karet dan sejenisnya yang juga naik sebesar 54,72 persen.

Namun demikian ada transaksi impor yang mengalami penurunan sampai dengan periode November 2025 dibandingkan periode yang sama pada tahun sebelumnya. Penurunan dialami oleh impor kelompok komoditi makanan dan sejenisnya serta kelompok komoditi bahan kimia dan sejenisnya, yang masing-masing turun sebesar 28,85 persen dan 40,70 persen.

## C Neraca Perdagangan

Tabel 8 menyajikan informasi tentang neraca perdagangan Provinsi Jambi dari Januari 2024 hingga November 2025. Secara rata-rata neraca perdagangan Provinsi Jambi selalu mengalami surplus pada kurun waktu tersebut.

Neraca perdagangan Provinsi Jambi pada bulan November 2025 mengalami surplus sebesar US\$145,63 juta. Surplus tersebut didorong oleh nilai ekspor bulan November 2025 yang lebih besar dibandingkan nilai impor, dengan nilai ekspor mencapai US\$152,49 juta dan nilai impor sebesar US\$6,86 juta.

Dengan demikian apabila dibandingkan dengan periode yang sama pada tahun 2024, surplus neraca perdagangan yang dihasilkan pada November 2024 lebih besar daripada surplus neraca perdagangan November 2025. Surplus neraca perdagangan pada November 2024 mencapai US\$198,44 juta.

**Tabel 8 Neraca Nilai Perdagangan Provinsi Jambi (US\$), Januari 2024–November 2025**

Bulan	Ekspor	Impor	Neraca
(1)	(2)	(3)	(4)
<b>2024</b>			
Januari	181.788.709	1.581.345	180.207.364
Februari	189.023.902	3.953.345	185.070.557
Maret	193.399.911	1.902.553	191.497.358
April	187.973.264	3.483.617	184.489.647
Mei	211.848.734	3.956.887	207.891.847
Juni	179.894.308	2.873.543	177.020.765
Juli	186.315.361	5.926.352	180.389.009
Agustus	189.510.100	4.513.838	184.996.262
September	188.013.072	4.440.154	183.572.918
Oktober	212.802.064	8.452.923	204.349.141
November	203.128.315	4.684.753	198.443.562
Desember	216.993.511	5.644.360	211.349.151
<b>Januari–November</b>	<b>2.123.697.740</b>	<b>45.769.310</b>	<b>2.077.928.430</b>
<b>2025</b>			
Januari	170.424.678	1.201.134	169.223.545
Februari	190.482.494	3.915.266	186.567.228
Maret	206.407.109	2.777.090	203.630.019
April	157.690.986	3.617.444	154.073.542
Mei	153.516.410	9.591.096	143.925.314
Juni	181.303.759	7.298.771	174.004.988
Juli	171.323.215	8.453.506	162.869.709
Agustus	193.183.508	4.866.813	188.316.694
September	151.940.789	3.877.689	148.063.099
Oktober	161.333.760	18.188.745	143.145.015
November	152.488.610	6.863.426	145.625.184
<b>Januari–November</b>	<b>1.890.095.317</b>	<b>70.650.981</b>	<b>1.819.444.337</b>

# BERITA RESMI STATISTIK

No.03/01/15/Th.XX, 05 Januari 2026

## Perkembangan Ekspor dan Impor Provinsi Jambi November 2025

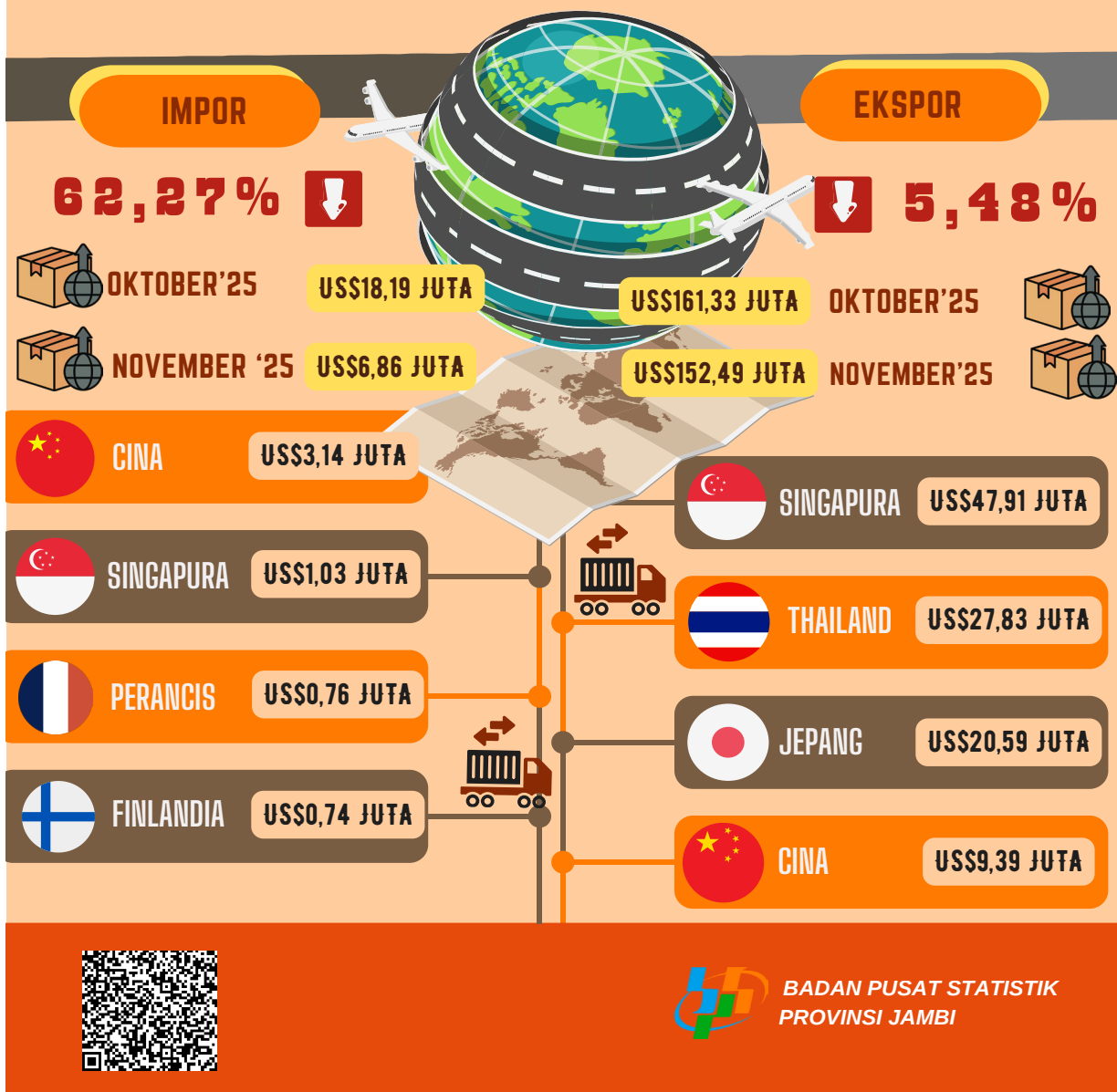

Gambar 4 Infografis Perkembangan Ekspor dan Impor Provinsi Jambi, November 2025



# BERITA RESMI STATISTIK

---



Untuk informasi lebih lanjut silakan hubungi:



**Agus Sudibyo, M.Stat.**  
Kepala BPS Provinsi Jambi

 (0741) 60497

 [agus\\_sudibyo@bps.go.id](mailto:agus_sudibyo@bps.go.id)

Untuk layanan perpustakaan, penjualan data mikro, publikasi elektronik, publikasi cetakan, dan peta digital wilayah kerja statistik sesuai peraturan yang berlaku maupun konsultasi statistik dapat menghubungi Pelayanan Statistik Terpadu (PST) di [pst.bps.go.id](http://pst.bps.go.id)



**BADAN PUSAT STATISTIK  
PROVINSI JAMBI**

Jl. A. Yani No. 4, Telanaipura, Jambi 36122

Telp : (0741) 60497

Homepage : <http://www.jambi.bps.go.id> E-mail : [bps1500@bps.go.id](mailto:bps1500@bps.go.id)

Konten Berita Resmi Statistik dilindungi oleh Undang-Undang, hak cipta melekat pada Badan Pusat Statistik Provinsi Jambi. Dilarang mengumumkan, mendistribusikan, mengomunikasikan, dan/atau menggandakan sebagian atau seluruh isi tulisan ini untuk tujuan komersial tanpa izin tertulis dari Badan Pusat Statistik Provinsi Jambi.

